

**”Crearea sistemului de management integrat al deșeurilor pentru zona de management a deșeurilor 8, RDN**

**26.02.2021**

**Octavii Ivanov**



Dacă doriți să mergeți repede, mergeți singur! Dar dacă doriți să ajungeți departe, mergeți împreună!

Proverb African



# Integrarea MDS in economia circulara



# Ce este economia circulară?

- Economia circulară este un model de producție și consum care implică partajarea, reutilizarea, repararea, renovarea și reciclarea materialelor și produselor existente cât mai mult posibil. În acest fel, ciclul de viață al produselor este extins.

# Cadrul normativ al MDS

- Strategia de gestionare a deșeurilor în Republica Moldova pentru anii 2013-2027
- Studiu de fezabilitate pentru Sistemul de management integrat al deșeurilor în Zona de management al deșeurilor 8, 2017
- Planul (program) regional de management al deșeurilor pentru Regiunea Nord, 2013
- Cererea prealabilă privind activitatea planificată “Sistem de Management Integrat al Deșeurilor pentru Zona de Gestionare a Deșeurilor 8, 2017

# Regiunile de management al deșeurilor(RMD)

- Regiunea 1** – Cantemir, Cahul, Taraclia, Comrat;
- Regiunea 2** – Leova, Cimișlia, Basarabeasca;
- Regiunea 3** – Căușeni, Ștefan Vodă;
- Regiunea 4** – Strășeni, Ialoveni, Hîncești, Criuleni, Cocieri, Anenii Noi;
- Regiunea 5** – Ungheni, Nisporeni, Călărași;
- Regiunea 6** – Șoldănești, Rezina, Telenești, Orhei;
- Regiunea 7** – Drochia, Rîșcani, Glodeni, Florești, Fălești, Sîngerei, Soroca;
- Regiunea 8** – Briceni, Ocnița, Edineț, Dondușeni.

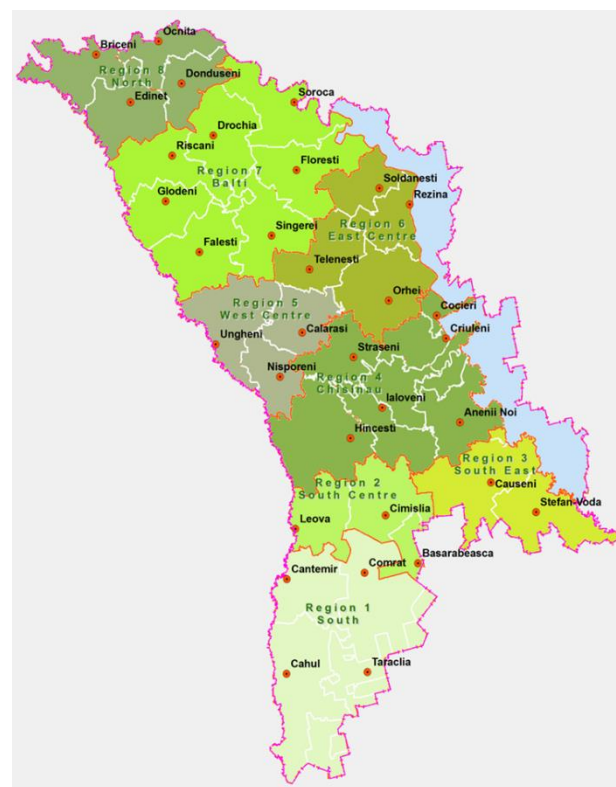

# Situatia actuala in domeniul MDS in RM

Circa 10% din deșeurile reciclabile sunt recuperate,  
90% sunt transportate la gunoiști fără reciclare

Total depozite exploatare: -1139;

Suprafața depozitelor exploatare: -1224 ha;

Serviciile specializate de colectare și evacuare a  
deșeurilor acoperă:

circa 80 % populație din mediul urban;

6-10 % populație din mediul rural;

lipsește servicii în circa 80 % din localitățile țării.

## Principalele informații privind sistemul actual de gestionare a deșeurilor în ZMD 8, 2016:

- Gradul de acoperire cu servicii de salubritate în mediul urban (% din populație) 68%
- Gradul de acoperire cu servicii de salubritate în mediul rural (% din populație) 2%
- Cantitatea totală de deșuri generate (tone/an) 41.457
- Cantitatea totală de deșuri colectate (tone/an) 10.250
- Cantitatea totală de deșuri colectate din mediul urban (tone/an) 9.700
- Cantitatea totală de deșuri colectate din mediul rural (tone/an) 550
- Rata de reciclare și compostare (% din cantitatea generată) nesemnificativă
- Numărul spațiilor de depozitare neconforme 137



## RMD 8 (Briceni,Edinet,Ocnita,Donduseni)

Depozit regional	-650 mii tone pentru 20 ani
2 stații de transfer	-Edineț 12 mii tone/an, Briceni 11 mii t./an
1 stații de sortare	-Edineț 3600 tone / an
2 stații de compostare	- Dondușeni 1000 tone/an
Echipament și utilaje	
-9 vehicule de 16 m <sup>3</sup>	
-10 vehicule de 10 m <sup>3</sup>	
-3292 containere 1,1 m <sup>3</sup>	
-9197 pubele de plastic de 120 l	
<b>Cost total</b>	<b>-12,6 milioane euro</b>

# Consultarea publică

- Cererea și Proiectul programului de realizare a evaluării impactului asupra mediului pentru activitatea planificată  
”Crearea sistemului de management integrat al deșeurilor pentru zona de management a deșeurilor 8, Regiunea de Dezvoltare Nord a fost consultată public în august 2017
- Conform PA sistemul de management integrat al deșeurilor în ZMD 8, RDN va fi funcțional în anul 2021

# Investitii necesare

Investiții  
necesare:

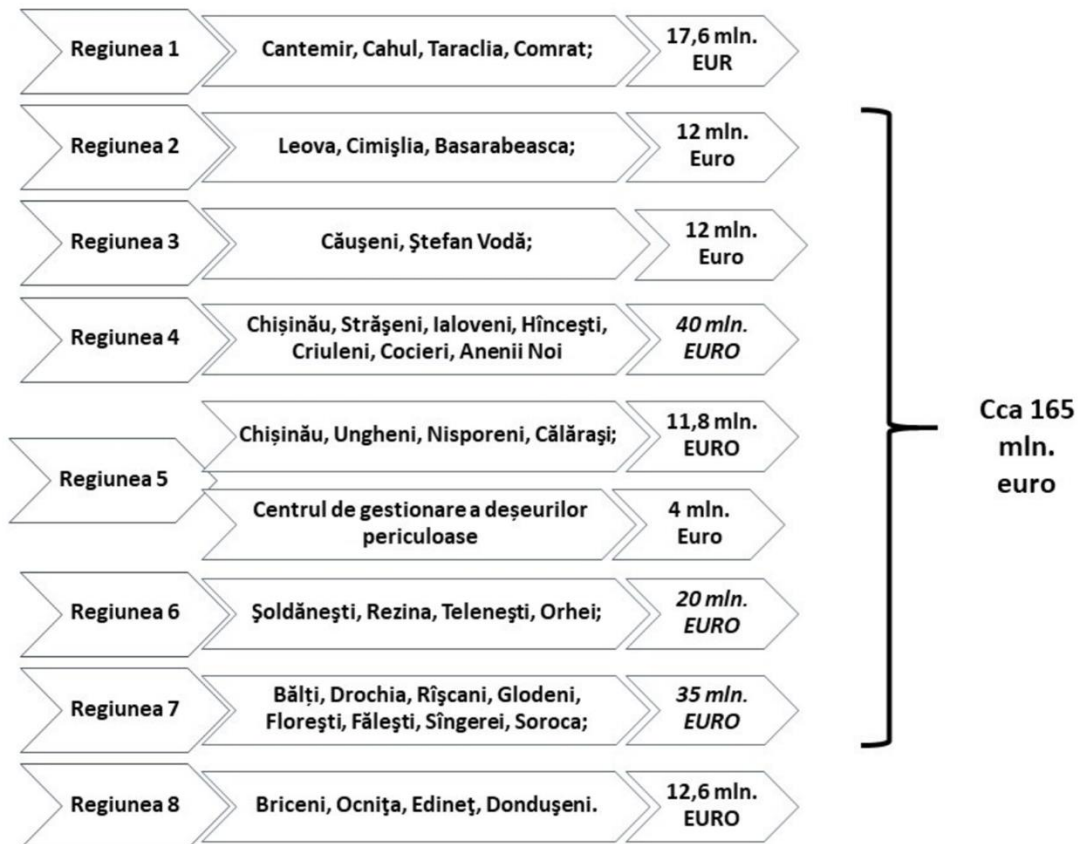

## Principalele activități a Sistemului de management integrat al deșeurilor pentru zona de management a deșeurilor 8

- colectarea deșeurilor municipale atât din zona urbană, cât și din mediul rural;
- colectarea separată a deșeurilor reciclabile din zona urbană și rurală;
- transportul și transferul deșeurilor la instalațiile de gestionare a deșeurilor și realizarea a două stații de transfer a deșeurilor menajere în or. Edineț și or. Briceni și o stație de transfer pentru deșeurile reciclabile în or. Edineț;

## Principalele activități a Sistemului de management integrat al deșeurilor pentru zona de management a deșeurilor 8

- colectarea separată a deșeurilor verzi (vegetale) din zonele urbane și compostarea acestora la stația de compostare din or. Dondușeni;
- sortarea deșeurilor reciclabile colectate separat la stația de sortare din or. Edineț;
- depozitarea deșeurilor nevalorificate la depozitul regional din or. Dondușeni;
- promovarea compostării individuale.

## Principalele informații privind sistemul actual de gestionare a deșeurilor în ZMD 8 :

- Decizia Consiliului Orășenesc Dondușeni nr.6/3 din 27 mai 2016 privind selectarea terenului pentru amplasarea Centrului de Management Integrat al Deșeurilor cu supr. de 16 ha
- Decizia Consiliului Orășenesc Dondușeni nr.3/6 din 29 martie 2017 „cu privire la formarea prin separare a terenului proprietate UAT” un teren cu suprafața de 16,7824ha.
- La data de 14 decembrie 2016 prin Decizia Consiliului Orășenesc Edineț nr. 13/10 a fost selectat terenul pentru amplasarea stației de transfer a DMS cu suprafața de 2,0 ha
- La 14 iulie 2016 a fost întocmită Decizia Consiliului Orășenesc Briceni nr. 3/1 cu privire la selectarea terenului pentru amplasarea stației de transfer cu supr.2,0 ha

# Nivelurile tarifelor, 2017

- Tarif de recuperare integrală a costurilor pe termen lung constituie aproximativ 66,06 euro/tonă
- Tariful achitat de populație (15,27-24,77 lei/pers./lună – zonă urbană (51,00-72,93 euro/t)
- Tariful achitat de populație (12,22-19,82 lei/pers./lună – zonă rurală
- Tariful achitat de non-gospodării - 73,90 euro/tonă

# Riscuri

- dificultăți de natură organizatorică, politică și financiară, determinate de procesul de regionalizare;
- costuri ridicate pentru conformarea cu standardele europene
- dificultăți în alocarea terenurilor pentru dezvoltarea infrastructurii de mediu, construcția depozitelor de deșuri menajere solide;
- capacitatea limitată de absorbție a fondurilor europene (proiecte complexe)



# Constrângeri

- infrastructura precară pentru colectarea, transportul și eliminarea deșeurilor;
- nivelul redus de informare a populației și a agenților economici privind gestionarea integrată a deșeurilor;
- cantitățile sporite de deșeuri produse și depozitate;
- nivelul redus al colectării selective a deșeurilor;

**Să privim cu încredere în viitor!**

---

**OCTAVII IVANOV**

**email:octavii.ivanov@gmail.com**

**Tel.79588273**

**Mulțumesc pentru atenție!**